

ESTÉTICA

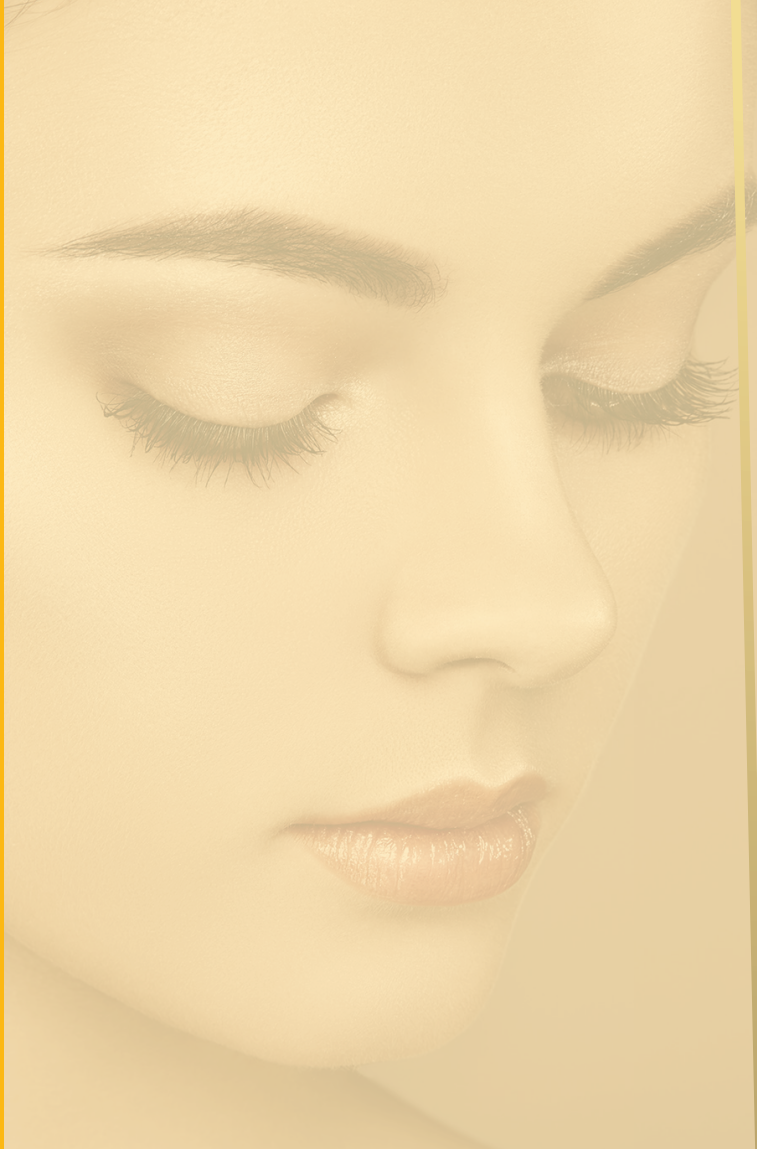

NATURÆ



4
**VISO
PURIFICANTE**
Pelle impura
con pori dilatati.



7
**VISO
IDRATANTE**
Pelle disidratata.

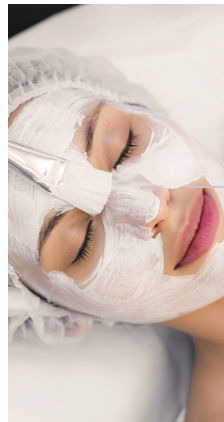

20
MANI E PIEDI
Trattamento
per il benessere
di mani e piedi.



16
**BAVA DI
LUMACA**
Rigenerante
e levigante.



22
CORPO
Cura del corpo.



26
**CORPO
CELLULITE**
Trattamento per
tutti i tipi di cellulite.





11

VISO PELLI SENSIBILI

Pelle sensibile.



18

VISO SCHIARENTE

Pelli con macchie solari.



13

VISO ANTI-AGE

Antiossidante.



30

CORPO CON OLII

Massaggio con olii per ogni esigenza.



32

SOLARE

Trattamento protettivo per l'esposizione ai raggi solari.

INDICE TRATTAMENTI

VISO PURIFICANTE	4
VISO IDRATANTE	7
VISO PELLI SENSIBILI	11
VISO ANTI-AGE	13
BAVA DI LUMACA	16
VISO SCHIARENTE	18
MANI E PIEDI	20
CORPO	22
CORPO CELLULITE	26
CORPO CON OLII	30
SOLARE	32



PURIFYING FACE TREATMENT TRATTAMENTO VISO PURIFICANTE

INDICAZIONI INDICATIONS

Pelle impura con pori dilatati.
Impure skin with large pores.

DURATA DURATION

Circa 1 ora
About 1 hour

FREQUENZA FREQUENCY

1 o 2 volte alla settimana
1 or 2 times a week

MODO D'USO

1. Detergere viso, collo e décolleté con il Latte Detergente Purificante.
2. Tonificare l'epidermide con il Tónico Purificante.
3. Eseguire su tutte le zone una pulizia profonda con lo Scrub VISO con manovre circolari. Eliminare i residui dello scrub con una spugna.
4. Applicare uno strato abbondante di Maschera Purificante su viso, collo e décolleté e lasciare in posa per 15-20 minuti. Eliminare i residui con una spugna umida.
5. Applicare su viso, collo e décolleté il Siero Purificante eseguendo degli sfioramenti fino a completo assorbimento del prodotto.
6. Applicare la Crema Purificante con degli sfioramenti fino a completo assorbimento del prodotto.

HOW TO USE

1. Cleanse the face, neck and décolleté with Purifying Cleansing Milk.
2. Tone the epidermis with the Purifying Tonic.
3. Perform a thorough cleansing on all areas with the Face Scrub with circular maneuvers. Remove scrub residues with sponges.
4. Apply a generous layer of Purifying Mask on the face, neck and décolleté and leave on for 15-20 minutes. Remove residues with wet sponges.
5. Apply Purifying Serum to face, neck and décolleté with light touches until the product is completely absorbed.
6. Apply the Purifying Cream with light touches up to complete absorption of the product.



500ml e

PD173 A0500ML

250ml e

PD173 A0250ML



500ml e

PD095 A0500ML

250ml e

PD095 A0250ML



250ml e

PD178 A0250ML



PURE CLEANER

LATTE DETERGENTE PURIFICANTE

PRINCIPI ATTIVI Bardana, ginseng.

ACTIVE INGREDIENTS Burdock, ginseng.

Emulsione fluida indicata per pelli seborroiche ed impure. Deterge in profondità senza irritare le ghiandole sebacee.

MODO D'USO

Applicare su viso e collo una piccola quantità di prodotto, massaggiare per alcuni minuti e rimuovere con il cotone o con una spugna umida.

Cleanser Purifying Fluid emulsion indicated for seborrheic and impure skins. Deep cleanses without irritating the sebaceous glands.

HOW TO USE

Apply on face and neck a small amount of product, massage for a few minutes and remove with cotton or with wet sponge.

PURE LOTION

TONICO PURIFICANTE

PRINCIPI ATTIVI

Glicerina vegetale, Bardana, Aloe Vera, Proteine vegetali, Miscela di Aminoacidi.
Vegetable glycerin, burdock, aloe vera, vegetable protein, aminoacid mixture.

ACTIVE INGREDIENTS

Tonico purificante per il viso senza alcool, indicato per pelli seborroiche ed impure. Le caratteristiche dermopurificanti e astringenti dei suoi principi attivi lo rendono seboequilibrante.

MODO D'USO

Dopo la detersione con il latte detergente, applicare il prodotto sulla pelle con un batuffolo di cotone picchiettando delicatamente.

Purifying Tonic for the face without alcohol, indicated for seborrheic and impure skins. The dermo-purifying and astringent characteristics of its active ingredients make it sebum-balancing.

HOW TO USE

After cleansing with cleansing milk, apply the product on the skin with a cotton swab tapping gently.

PURE CLEANER GEL

DETERGENTE VISO PURIFICANTE

PRINCIPI ATTIVI

Hamamelis, Bardana, Ippocastano, Menta Piperita, Guarana, Vite rossa.
Hamamelis, burdock, horse-chestnut, peppermint, guarana, red vine.

ACTIVE INGREDIENTS

Il Detergente viso Purificante, grazie alla sua leggerissima schiuma, asporta le impurità dal viso purificando i pori in profondità. Elimina l'eccesso di sebo che si accumula sulla superficie della pelle, rendendola fresca, pulita e luminosa.

MODO D'USO

Applicare quotidianamente sul viso umido e massaggiare fino a creare una soffice schiuma; quindi risciacquare con cura.

The Face Cleanser Purifying, thanks to its very light foam, removes the impurities from the face purifying the pores in depth. Delete excess sebum that accumulates on the skin surface, making it fresh, clean and bright.

HOW TO USE

Apply daily on wet face and massage up to create a soft foam; then rinse carefully.



250ml e
PD217 A0250ML



50ml e
PD229 A0050ML

10ml e
PD229 A0010ML



250ml e
PD219 A0250ML

50ml e
PD219 A0050ML



PURE MASK MASCHERA PURIFICANTE

PRINCIPI ATTIVI

Olio di jojoba, Cera d'Api, Allantoina, Pantenolo, Bardana, Malva, Jojoba oil, kaolin, beeswax, allantoin, panthenol, burdock, mallow.

ACTIVE INGREDIENTS

La Maschera Purificante è ideale per purificare e detergere a fondo viso e collo; sfrutta le proprietà astringenti della Vite Rossa e la capacità di asportare le impurità e il sebo in eccesso dell'Argilla.

Purifying Mask is ideal for purifying and cleansing the face and neck; exploits the astringent properties of the Red Grapevine and the ability to remove impurities and excess sebum of the clay.

HOW TO USE

Apply a covering layer of face mask, avoiding the eye contour and leave on for about 15 minutes. Remove the product with a damp sponge and apply the cream for oily skin.

MODO D'USO

Applicare uno strato coprente di maschera sul viso, evitando il contorno occhi, e lasciare in posa per circa 15 minuti. Rimuovere il prodotto con una spugna umida e applicare la crema per la pelli grasse.

PURE BEAUTY FLUID SIERO PURIFICANTE

PRINCIPI ATTIVI

Oli essenziali di Limone, Lavanda, Canfora.

ACTIVE INGREDIENTS

Essential oils of lemon, lavender, camphor.

Miscela di oli essenziali purissimi con effetto seboequilibrante. Gli Olii essenziali contenuti liberano gli osti follicolari e svolgono un'azione dermopurificante. Indicato per pelli grasse ed impure.

Mixture of essential oils with balancing effect on the face essential oils free the follicular hosts and perform a dermo-purifying action. Indicated for impure skins.

HOW TO USE

Apply some drops to the lymphatic discharge areas and make it penetrate with a light massage.

MODO D'USO

Applicare alcune gocce sulle zone di scarico linfatico e farle penetrare con un lieve massaggio.

PURE CREAM CREMA PURIFICANTE

PRINCIPI ATTIVI

Olio di jojoba, Olio di Avocado, Vitamina E, Allantoina, Pantenolo, Bardana, Jojoba oil, avocado oil, vitamin e, allantoin, panthenol, burdock.

ACTIVE INGREDIENTS

La Crema Purificante è una crema sebo-normalizzante: idrata con effetto opacizzante, regola l'eccesso di sebo, rendendo la pelle più liscia, levigata e luminosa. È un'ottima base per il trucco.

Sebum-normalizing cream: moisturizing with a matting effect, it regulates excess sebum, making the skin, and more luminous. It's a great base for makeup.

HOW TO USE

Apply morning and evening on the face and gently massage until completely absorbed.

MODO D'USO

Applicare mattina e sera sul viso e massaggiare delicatamente fino a completo assorbimento.



MOISTURING FACE TREATMENT TRATTAMENTO VISO IDRATANTE

INDICAZIONI INDICATIONS

Pelle disidratata.
Dehydrated skin.

DURATA DURATION

Circa 1 ora
About 1 hour

FREQUENZA FREQUENCY

1 o 2 volte alla settimana
1 or 2 times a week

MODO D'USO

1. Detergere viso, collo e décolleté con il Latte Detergente Idratante.
2. Tonificare l'epidermide con il Tónico Idratante.
3. Eseguire su tutte le zone una pulizia profonda con Scrub VISO con manovre circolari. Rimuovere i residui di scrub con una spugna.
4. Applicare uno strato abbondante di maschera idratante su viso, collo e décolleté e lasciare in posa per 15-20 minuti. Rimuovere i residui con una spugna umida.
5. Applicare su viso, collo e décolleté il siero idratante eseguendo degli sfioramenti fino a completo assorbimento del prodotto.
6. Applicare la Crema Idratante con degli sfioramenti fino a completo assorbimento del prodotto.

HOW TO USE

1. Cleanse the face, neck and décolleté with Moisturizing Cleansing Milk.
2. Tone the epidermis with the Moisturizing Tonic.
3. Perform a thorough cleansing on all areas with the Face Scrub with circular maneuvers. Remove scrub residues with sponges.
4. Apply a generous layer of Moisturizing Mask on the face, neck and décolleté and leave on for 15-20 minutes. Remove residues with wet sponges.
5. Apply the Moisturizing Serum to the face, neck and décolleté with light touches until the product is completely absorbed.
6. Apply the Moisturizing Cream with light touches up to complete absorption of the product.



500ml e

PD225 A0500ML

250ml e

PD225 A0250ML



HYDRA CLEANER

LATTE DETERGENTE IDRATANTE

PRINCIPI ATTIVI

Ginseng, Pantenolo, Vitamina E.

ACTIVE INGREDIENTS

Ginseng, Panthenol, Vitamin E.

Il Latte Detergente idratante è un'emulsione fluida, indicata per detergere con delicatezza le pelli normali e sensibili. Rimuove il trucco e le impurità rispettando il pH naturale della pelle. Il suo alto contenuto in Ginseng migliora il microcircolo sottopidermico. Ha un'azione anti-age, stimolante sulla formazione di acido ialuronico. La vitamina B5 penetra negli strati più profondi della pelle e vi fissa l'acqua. Una pelle secca e sensibile viene quindi mantenuta più a lungo sana ed elastica.

MODO D'USO

Applicare mattina e sera su una viso e collo una piccola quantità di prodotto, massaggiare per alcuni minuti e rimuovere con il cotone o con una spugnetta umida.

Moisturizing cleaning milk is a fluid emulsion, indicated to cleanse delicately normal and sensitive skins. Removes make-up and the impurities respecting the natural pH of the skin. Its high in Ginseng improves microcirculation. It has anti-aging action, stimulating on formation of hyaluronic acid. Vitamin B5 penetrates the deeper layers of the skin neck and there fixes the water. A dry and sensitive skin is then maintained longer healthy and elastic.

HOW TO USE

Apply morning and evening on a face and a small quantity of product, massage for some minutes and remove with the cotton or with a wet sponge.



500ml e

PD017 A0500ML

250ml e

PD017 A0250ML



HYDRA LOTION

TONICO IDRATANTE

PRINCIPI ATTIVI

Melissa, Aloe, estratto di Rosa Centifolia.

ACTIVE INGREDIENTS

Lemon Balm, Aloe, Centifolia Rose extract.

Il Tónico Idratante ristabilisce il pH naturale della pelle. Idrata, rinfresca, calma la cute sensibile e delicata. Elimina le impurità dell'epidermide e chiude i pori. Questo prodotto si avvale delle proprietà dolci e tonificanti della Melissa, dell'azione idratante e protettiva dell'aloè, e dell'azione rinfrescante dell'acqua distillata di rose.

MODO D'USO

Agitare prima dell'uso e applicare sulla pelle con un batuffolo di cotone picchiando delicatamente. Utilizzare dopo il latte detergente per completare la detersione del viso.

Moisturizing Tonic restores the natural pH of the skin. Hydrates, refreshes, calms sensitive and delicate skin. It eliminates the impurities of the epidermis and closes the pores. This product uses the soothing and toning properties of Lemon Balm, the moisturizing and protective action of the aloe, the refreshing action of distilled water from Rose.

HOW TO USE

Shake before use and apply gently to the skin with a cotton swab. Use after the cleansing milk to complete the cleansing of the face.

HYDRA CLEANER GEL

DETERGENTE VISO IDRATANTE

PRINCIPI ATTIVI

Acido ialuronico, pantenolo, menta piperita.

ACTIVE INGREDIENTS

Hyaluronic acid, panthenol, peppermint.

Detergente per il viso, asporta perfettamente trucco, impurità, eccessi di sebo e lascia la pelle perfettamente pulita, morbida, idrata e luminosa. Perfetto per qualsiasi tipo di pelle, è arricchito da Acido Ialuronico, che aiuta a prevenire l'invecchiamento cutaneo, aumentando la tonicità dell'epidermide, e da menta piperita, che con la sua azione rinfrescante e lenitiva, dona una pelle liscia e luminosa.

MODO D'USO

Applicare quotidianamente sul viso umido e massaggiare fino a creare una soffice schiuma; quindi risciacquare con cura.

Facial cleanser, perfectly removes make-up, impurities, excess sebum and leaves the skin perfectly clean, soft, moisturized and luminous. Perfect for any type of skin, it is enriched with hyaluronic acid, which helps prevent skin aging, increasing the tonicity of the epidermis and peppermint, which with its refreshing and soothing action, gives a smooth and radiant skin.

HOW TO USE

Apply daily on wet face and massage until creating a soft foam; then rinse thoroughly.



250ml e

PD343 A0250ML



250ml e

PD232 A0250ML



50ml e

PD212 A0050ML

30ml e

PD212 A0030ML



HYDRA SCRUB SCRUB IDRATANTE

PRINCIPI ATTIVI

Olio di Mandorla, gusci di Mandorla, Malva, Melissa, Sweet Almond Oil, Almond Shells, Lemon Balm, Mallow.

ACTIVE INGREDIENTS

Lo Scrub idratante viso/ corpo leviga la pelle e nello stesso tempo la nutre e deterge con delicatezza. Unisce l'attività esfoliante della polvere ricavata dalla macinazione del guscio della mandorla, ad una consistenza particolarmente cremosa e ricca, che accarezza la pelle, lasciandola morbida e deliziosamente profumata.

MODO D'USO

Applicare sulla pelle bagnata del viso, massaggiare qualche minuto e risciacquare con acqua tiepida. Ripetere l'applicazione 1-2 volte a settimana.

Face / body Moisturizing Scrub smoothes skin and in the same time it nourishes and cleans it delicately. Combines the exfoliating activity of the powder obtained from grinding of the almond shell, to a texture particularly creamy and rich, which caresses the skin, leaving it soft and deliciously fragrant.

HOW TO USE

Apply to wet skin of the face, massage a few minutes and rinse with warm water. Repeat the application 1-2 times a week.

HYDRA MASK MASCHERA IDRATANTE

PRINCIPI ATTIVI

Acido ialuronico, Olio di jojoba, olio di Avocado, olio di Germe di Grano, Pantenolo, Burro di Karité, Hyaluronic Acid, Jojoba Oil, Avocado Oil, Wheat Germ Oil, Panthenol, Shea Butter.

ACTIVE INGREDIENTS

La maschera idratante all'Acido Ialuronico è un trattamento per viso e collo che aiuta a riequilibrare rapidamente le pelli affaticate o disidratate. La pelle ritrova luminosità e compattezza. Ideale per tutti i tipi di pelle.

MODO D'USO

Applicare uno strato uniforme di maschera su viso e collo, sulla pelle pulita e asciutta, evitando il contorno occhi. Lasciare in posa per 15-20 minuti e rimuovere i residui con spugnetta ed acqua tiepida.

Hydrating Hyaluronic Acid Mask is a face and neck treatment that helps to quickly rebalance tired or dehydrated skin. The skin finds again brightness and compactness. Ideal for all skin types.

HOW TO USE

Apply a uniform layer mask on face and neck, on clean and dry skin, avoiding the eye contour. Leave on for 15-20 minutes then remove residues with sponges and warm water.

HYDRA BEAUTY FLUID SIERO IDRATANTE

PRINCIPI ATTIVI

Acido Ialuronico.

ACTIVE INGREDIENTS

Hyaluronic Acid.

Il Siero Idratante all'acido Ialuronico penetra in profondità ed aiuta le cellule ad assorbire e trattenere l'umidità: ciò rende la pelle morbida, luminosa ed elastica. Mantiene il grado d'idratazione, turgidità, plasticità della pelle inglobando un notevole numero di molecole d'acqua, specialmente negli strati più profondi dell'epidermide.

MODO D'USO

Applicare sì alla mattina che alla sera, sulla pelle deteresa e tonificata, una piccola quantità con un leggero massaggio fino a completo assorbimento.

The hydrating hyaluronic acid serum penetrates deeply and helps the cells to absorb and retain moisture: this makes the skin soft, luminous and elastic.

HOW TO USE

Apply both in the morning and in the evening on cleansed skin and toned a small amount with a light massage until completely absorbed.



HYDRA CREAM CREMA IDRATANTE

PRINCIPI ATTIVI

Acido ialuronico, Olio di Jojoba, burro di Karité, Filtro solare.

ACTIVE INGREDIENTS

Hyaluronic Acid, Jojoba Oil, Shea Butter, Solar Filter.

Crema idratante dalla texture evanescente. Ideale per tutti i tipi di pelle. La sua formula è arricchita da acido ialuronico e olio di jojoba che svolgono un'efficace azione idratante e anti-età. Penetra rapidamente nella pelle e la rende liscia e setosa. Ottima come base per il trucco, contiene filtro solare naturale.

MODO D'USO

Applicare sia al mattino che alla sera sulla pelle deteresa e tonificata, una piccola quantità con un leggero massaggio fino a completo assorbimento.

Moisturizing cream with evanescent texture. Ideal for all skin types. Its formula is enriched from Hyaluronic Acid and Jojoba Oil that perform effectively moisturizing and anti-aging action. Penetrates quickly into the skin and leaves it smooth and silky. Excellent as a base for makeup.

HOW TO USE

Apply both in the morning and in the evening on cleansed and toned skin a small amount with a light massage until completely absorbed.



SENSITIVE SKIN FACE TREATMENT TRATTAMENTO VISO PELLI SENSIBILI

INDICAZIONI INDICATIONS

Pelle sensibile.
Sensitive skin.

DURATA DURATION

Circa 1 ora
About 1 hour

FREQUENZA FREQUENCY

1 o 2 volte alla settimana
1 or 2 times a week

MODO D'USO

1. Detergere viso, collo e décolleté con il Latte Detergente Idratante.
2. Tonicare l'epidermide con il Tónico Idratante.
3. Eseguire su tutte le zone una pulizia profonda con lo Scrub VISO con manovre circolari. Rimuovere i residui di scrub con una spugna.
4. Applicare uno strato abbondante di Maschera per Pelli Sensibili su viso, collo e décolleté e lasciare in posa per 15-20 minuti. Rimuovere i residui con una spugna umida.
5. Applicare su viso, collo e décolleté il Siero per Pelli Sensibili eseguendo degli sfioramenti fino a completo assorbimento del prodotto.
6. Applicare la Crema per Pelli Sensibili con degli sfioramenti fino a completo assorbimento del prodotto.



HOW TO USE

1. Cleanse the face, neck and décolleté with Moisturizing Cleansing Milk.
2. Tone the epidermis with the Moisturizing Tonic.
3. Perform a thorough cleansing on all areas with the Face Scrub with circular maneuvers. Remove scrub residue with sponges.
4. Apply a generous layer of Sensitive Skin Mask to face, neck and décolleté and leave on for 15-20 minutes. Remove residues with wet sponges.
5. Apply the Sensitive Skin Serum to the face, neck and décolleté with light touches until the product is completely absorbed.
6. Apply the Sensitive Skin Cream with light touches up to complete absorption of the product.



SENSITIVE SKIN FACE MASK MASCHERA PELLI SENSIBILI

PRINCIPI ATTIVI

Ippocastano, Malva, Olio di Avocado, Calendula.

ACTIVE INGREDIENTS

Horse Chestnut, Mallow, Avocado Oil, Marigold.

La maschera per pelli sensibili è consigliata per contrastare tutte le irritazioni cutanee come couperose e arrossamenti. L'azione calmante della Calendula la rende ottima dopo ogni trattamento che altera l'epidermide.

MODO D'USO

Applicare uno strato coprente di maschera sul viso, evitando il contorno occhi e lasciare in posa per circa 15-20 minuti. Rimuovere il prodotto con una spugna umida e acqua tiepida.

The sensitive skin mask is recommended to counteract all skin irritations like couperose and redness. The calming action of marigold makes it excellent after every treatment that alters the epidermis.

HOW TO USE

Apply a covering layer of mask on the face, avoiding the eye contour and leave on for about 15-20 minutes. Remove the product with sponges and warm water.



SENSITIVE BEAUTY FLUID SIERO PELLI SENSIBILI

PRINCIPI ATTIVI

Olio di Argan.

ACTIVE INGREDIENTS

Argan Oil.

Il siero per pelli sensibili, grazie al suo contenuto di vitamine E, A ed F e di diversi acidi grassi essenziali, esercita una preziosa azione protettiva, idratante, emolliente, nutriente e antirughe.

MODO D'USO

Applicare alcune gocce di prodotto direttamente sul viso in corrispondenza delle piccole rughe e far penetrare con un leggero massaggio.

The serum for sensitive skin, thanks to its content of Vitamins E, A and F and various essential fatty acids, exerts a precious protective, moisturizing and nourishing action.

HOW TO USE

Apply a few drops of product directly on the face in correspondence of some small wrinkles and let it penetrate with a light massage.



SENSITIVE CREAM CREMA PELLI SENSIBILI

PRINCIPI ATTIVI

Ippocastano, Malva, Calendula.

ACTIVE INGREDIENTS

Horse Chestnut, Mallow, Marigold.

La Crema per Pelli Sensibili è indicata per una nutrizione profonda della pelle molto secca e sensibile. Dona benessere immediato e trasformazione profonda: anche la pelle più secca recupera la qualità della normale. Difende la pelle dalle aggressioni dell'ambiente esterno. Rallenta la formazione delle rughe.

MODO D'USO

Applicare sia al mattino che alla sera sulla pelle deterata e tonificata una piccola quantità con un leggero massaggio fino a completo assorbimento.

Deep nutrition of very dry and sensitive skin. It gives immediate wellbeing and deep transformation: even the drier skin recovers the quality of the normal skin it. Defends the skin from aggression of the external environment.

HOW TO USE

Apply both in the morning and in the evening on cleansed and toned skin a small amount with a light massage until completely absorbed.

TRATTAMENTO VISO



ANTI-AGE FACE TREATMENT TRATTAMENTO VISO ANTI-AGE

INDICAZIONI INDICATIONS

Antiossidante.
Antioxidant.

DURATA DURATION

Circa 1 ora
About 1 hour

FREQUENZA FREQUENCY

1 o 2 volte alla settimana
1 or 2 times a week

MODO D'USO

1. Detergere viso, collo e décolleté con il latte detergente idratante.
2. Tonificare l'epidermide con il tonico idratante.
3. Eseguire su tutte le zone una pulizia profonda con lo Scrub VISO con manovre circolari. Rimuovere i residui di scrub con una spugna.
4. Applicare uno strato abbondante di maschera anti-age su viso, collo e décolleté e lasciare in posa per 15-20 minuti. Rimuovere i residui con una spugna umida.
5. Applicare su viso, collo e décolleté il Siero Anti-age eseguendo degli sfioramenti fino a completo assorbimento del prodotto.
6. Applicare la Crema Anti-age con degli sfioramenti fino a completo assorbimento del prodotto.



HOW TO USE

1. Cleanse the face, neck and décolleté with Moisturizing Cleansing Milk.
2. Tone the epidermis with the Moisturizing Tonic.
3. Perform a thorough cleansing on all areas with the Face Scrub with circular maneuvers. Remove scrub residue with sponges.
4. Apply a generous layer of Sensitive Skin Mask to face, neck and décolleté and leave on for 15-20 minutes. Remove residues with wet sponges.
5. Apply the Sensitive Skin Serum to the face, neck and décolleté with light touches until the product is completely absorbed.
6. Apply the Sensitive Skin Cream with light touches up to complete absorption of the product.



LIFT MASK MASCHERA ANTI-AGE

PRINCIPI ATTIVI

Olio di Jojoba, Coenzima Q10, olio di Avocado, vitamina E.

ACTIVE INGREDIENTS

Jojoba oil, Coenzyme Q10, Avocado oil, vitamin E.

Maschera anti-age ricca di principi attivi antiossidanti che soddisfano appieno le esigenze di tutte le pelli. Il prodotto, inoltre, conferisce luminosità alla pelle.

Anti-age mask rich in antioxidant active ingredients that fully meet the needs of all skins. It makes the skin smooth and luminous.

HOW TO USE

Apply a covering layer of mask on the face, avoiding the eye contour and leave on for about 15 minutes then remove residues with sponges and warm water.

MODO D'USO

Applicare uno strato coprente di maschera sul viso, evitando il contorno occhi, e lasciare in posa per circa 15 minuti. Rimuovere i residui con una spugna umida e acqua tiepida.

LIFT BEAUTY FLUID SIERO ANTI-AGE CONTORNO OCCHI

PRINCIPI ATTIVI

Acido Jaluronico, Vitamina C, Caffeina, Pantenolo.

ACTIVE INGREDIENTS

Hyaluronic Acid, Vitamina C, Caffeine, Panthenol.

Il siero anti-age contorno occhi è ricco di principi attivi che lasciano la pelle incredibilmente luminosa e vellutata. Nutre la pelle contrastando la formazione di radicali liberi e dona un immediato effetto rinfrescante, energizzante e tonificante.

The eye contour serum is rich in active ingredients that leave the skin incredibly luminous and velvety. It nourishes the skin by counteracting the formation of free radicals, and gives an immediate energizing and toning effect.

HOW TO USE

Apply both in the morning and in the evening on cleansed skin and toned a small amount with a light massage until completely absorbed.

MODO D'USO

Applicare sia al mattino che alla sera sulla pelle deterata e tonificata una piccola quantità con un leggero massaggio fino a completo assorbimento.

LIFT EFFECT CREAM CREMA VISO ANTI-AGE Q10

PRINCIPI ATTIVI

Coenzima Q10, Olio di Avocado, Olio di Oliva, Burro di Karité, Vitamina E.

ACTIVE INGREDIENTS

Coenzyme Q10, Avocado Oil, Olive Oil, Shea Butter, Vitamin E.

La Crema viso anti-age è indicata nel trattamento specifico che previene la formazione di rughe e protegge la pelle dal foto invecchiamento. Migliora l'elasticità e l'idratazione cutanea grazie all'azione sinergica dell'Olio Extra Vergine di Oliva e dell'Olio di Avocado. La pelle perfettamente nutrita e protetta apparirà fin dalle prime applicazioni più riposata, luminosa e giovane. Contiene filtro solare naturale, adatta come base per il trucco.

Anti-wrinkle face cream is a specific treatment that prevents the formation of wrinkles and protects the skin from photoaging. Improves skin elasticity and hydration thanks to the synergistic action of Extra Virgin Olive Oil and Avocado oil. The perfectly nourished and protected skin will appear from the beginning first applications more rested, bright and young. Contains natural sunscreen, suitable as a base for make-up.

MODO D'USO

Applicare sia al mattino che alla sera sulla pelle deterata e tonificata una piccola quantità con un leggero massaggio fino a completo assorbimento.

HOW TO USE

Apply both in the morning and in the evening on cleansed and toned skin a small amount with a light massage until completely absorbed.



250ml e
PD339 A0250ML



250ml e
PD394 A0250ML



MICELLAR REMOVING SOLUTION SOL. MICELLARE STRUCCANTE

PRINCIPI ATTIVI

Acqua di Rose, estratto di cetriolo.

ACTIVE INGREDIENTS

Rose water, cucumber extract.

La soluzione micellare pulisce la pelle in profondità, eliminando residui di trucco e impurità. Adatta a tutti i tipi di pelle, l'Acqua Micellare rende la pelle fresca senza alterare il suo equilibrio e le dona un aspetto luminoso e rivitalizzato.

MODO D'USO

Applicare sul viso con un batuffolo di cotone e massaggiare delicatamente. Non necessita di risciacquo.

The micellar solution cleanses the skin deeply, eliminating make-up residues and impurities. Suitable for all skin types, Micellar Water makes skin fresh without altering its balance and gives it a bright and revitalized appearance.

HOW TO USE

Apply to the face with a cotton ball and massage gently. It does not require rinsing.

TWO-PHASE MAKE-UP REMOVER STRUCCANTE BIFASICO

PRINCIPI ATTIVI

Olio di Cocco, Olio di Argan.

ACTIVE INGREDIENTS

Coconut oil, Argan oil.

Soluzione struccante che, grazie alla sua composizione bifasica, è perfetta per rimuovere il make up intenso e waterproof in modo rapido e delicato. Lo struccante bifasico è composto da due fasi: una oleosa, che rimuove delicatamente il trucco superficiale, idratando e rinfrescando la pelle, e una acquosa, che scioglie tutte le tracce più resistenti di trucco rispettando l'equilibrio cutaneo.

MODO D'USO

Agitare il flacone per miscelare i due liquidi. Applicare sul viso con un batuffolo di cotone e massaggiare delicatamente. Non necessita di risciacquo.

Make-up remover solution which, thanks to its BIPHASIC composition, is perfect for removing intense and waterproof make-up quickly and delicately. The two-phase make-up remover is composed of two phases: an oily one, which gently removes the surface make-up, hydrating and refreshing the skin, and an aqueous one, which dissolves all the most resistant traces of make-up respecting the skin balance.

HOW TO USE

Shake the bottle to mix the two liquids. Apply to the face with a cotton ball and massage gently. It does not require rinsing.





SNAIL SLIME FACE TREATMENT

TRATTAMENTO VISO ALLA BAVA DI LUMACA

INDICAZIONI

INDICATIONS

Rigenerante e levigante.
Regenerating and smoothing.

DURATA

DURATION

Circa 1 ora
About 1 hour

FREQUENZA

FREQUENCY

1 o 2 volte alla settimana
1 or 2 times a week

MODO D'USO

1. Detergere viso, collo e décolleté con il latte detergente idratante.
2. Tonificare l'epidermide con il tonico idratante.
3. Eseguire su tutte le zone una pulizia profonda con lo Scrub Viso con manovre circolari. Rimuovere i residui di scrub con una spugna.
4. Applicare uno strato abbondante di maschera alla Bava di Lumaca su viso, collo e décolleté e lasciare in posa per 15-20 minuti. Rimuovere i residui con una spugna umida.
5. Applicare su viso, collo e décolleté il Siero alla Bava di Lumaca eseguendo degli sfioramenti fino a completo assorbimento del prodotto.
6. Applicare la Crema alla Bava di Lumaca con degli sfioramenti fino a completo assorbimento del prodotto.

HOW TO USE

1. Cleanse the face, neck and décolleté with moisturizing cleansing milk.
2. Tone the epidermis with the moisturizing tonic.
3. Perform a deep cleansing on all areas with the Face Scrub with circular maneuvers. Remove the scrub residue with a sponge.
4. Apply a generous layer of Snail Slime Mask on face, neck and décolleté and leave on for 15-20 minutes. Remove residues with a damp sponge.
5. Apply Snail Serum to face, neck and décolleté with light touches until the product is completely absorbed.
6. Apply the Snail Slime Cream with light strokes until the product is completely absorbed.



SNAIL SLIME FACE MASK MASCHERA BAVA DI LUMACA

PRINCIPI ATTIVI

Bava di Lumaca, burro di Karité, Olio di Argan, Olio di Vinaccioli, Vitamina E.
Snail slime, shea butter, Argan oil, Grapeseed oil, Vitamin E.

ACTIVE INGREDIENTS

Maschera viso levigante che aiuta a rigenerare i tessuti. Svolge un'azione anti-age, schiarente, antiossidante, purificante e rigenerante. Particolarmente indicata per la pelle che presenta inestetismi come rughe, cicatrici, segni di acne e piccole discromie.

MODO D'USO

Applicare uno strato uniforme sul viso. Lasciare in posa per 15-20 minuti, quindi eliminare il prodotto con una spugna umida.

Smoothing face mask that helps regenerate tissues. It has an anti-age, lightening, antioxidant, purifying and regenerating action. Particularly suitable for skin that presents blemishes such as wrinkles, scars, acne marks and small discolorations.

HOW TO USE

Apply a uniform layer on the face. Leave on for 15-20 minutes, then remove the product with a damp sponge.



SNAIL SLIME SERUM SIERO BAVA DI LUMACA

PRINCIPI ATTIVI

Bava di lumaca, Lievito di birra, Acido Ialuronico, Allantoina, Pantenolo, Aloe.
Snail slime, Brewer's yeast, Hyaluronic acid, Allantoin, Panthenol, Aloe.

ACTIVE INGREDIENTS

Il siero alla bava di lumaca e lievito di birra ha un'azione idratante, lenitiva, anti-età, purificante e normalizzante. La pelle è rinnovata in profondità e stimolata nelle sue funzioni vitali.

MODO D'USO

Applicare una piccola quantità di siero sulla pelle deterata e tonificata con un leggero massaggio fino a completo assorbimento.

Snail slime serum with brewer's yeast has a moisturizing, soothing, anti-aging, purifying and normalizing action. The skin is renewed in depth and stimulated in its vital functions.

HOW TO USE

Apply a small amount of serum on the cleansed and toned skin with a light massage until completely absorbed.



SNAIL SLIME FACE CREAM CREMA VISO BAVA DI LUMACA

PRINCIPI ATTIVI

Bava di Lumaca, Acido Ialuronico, Burro di karité, Olio di Jojoba.
Snail Slime, Hyaluronic Acid, Shea Butter, Jojoba Oil.

ACTIVE INGREDIENTS

La crema alla bava di lumaca, ricca di principi attivi funzionali, è adatta per tutte le età e tutti i tipi di pelle. Riduce visibilmente le rughe, segni di acne, brufoli, irritazioni, arrossamenti e macchie cutanee.

MODO D'USO

Applicare una piccola quantità di crema sulla pelle deterata e tonificata e massaggiare fino a completo assorbimento.

The snail slime cream, rich in functional active ingredients, is suitable for all ages and skin types. Visibly reduces wrinkles, acne marks, pimples, irritations, redness and skin spots.

HOW TO USE

Apply a small amount of cream on the cleansed and toned skin and massage until completely absorbed.

TRATTAMENTO VISO



WHITENING FACE TREATMENT TRATTAMENTO VISO SCHIARENTE

INDICAZIONI INDICATIONS

Pelli con macchie solari.
Skins with sunspots.

DURATA DURATION

Circa 1 ora
About 1 hour

FREQUENZA FREQUENCY

1 o 2 volte alla settimana
1 or 2 times a week

MODO D'USO

1. Detergere viso, collo e décolleté con il latte detergente idratante.
2. Tonificare l'epidermide con il tonico idratante.
3. Eseguire su tutte le zone una pulizia profonda con lo Scrub Viso con manovre circolari. Rimuovere i residui di scrub con una spugna.
4. Applicare uno strato abbondante di Maschera Schiarente su viso, collo e décolleté e lasciare in posa per 15-20 minuti. Rimuovere i residui con una spugna umida.
5. Applicare su viso, collo e décolleté il Siero Schiarente eseguendo degli sfioramenti fino a completo assorbimento del prodotto.
6. Applicare la Crema Schiarente con degli sfioramenti fino a completo assorbimento del prodotto.

HOW TO USE

1. Cleanse the face, neck and décolleté with Moisturizing Cleansing Milk.
2. Tone the epidermis with the Moisturizing Tonic.
3. Perform a thorough cleansing on all areas with the Face Scrub with circular maneuvers. Remove scrub residue with sponges.
4. Apply a generous layer of Lightening Mask on the face, neck and décolleté and leave on for 15-20 minutes. Remove residues with wet sponges.
5. Apply the Lightening Serum on the face, neck and décolleté with light touches until the product is completely absorbed.
6. Apply the Whitening Cream with light touches up to complete absorption of the product.



WHITENING MASK MASCHERA SCHIARENTE

PRINCIPI ATTIVI

Olio di Jojoba, Olio di Vinaccioli, Olio di germe di grano, Pantenolo, burro di Karité, Vitamina E. Jojoba Oil, Grape Seed Oil, Wheat Germ Oil, Panthenol, Shea Butter, Vitamin E.

ACTIVE INGREDIENTS

Maschera schiarente rigenerante per viso, collo, décolleté e mani. Formula cosmeceutica con principi naturali e vegetali che bloccano in modo selettivo la formazione di melanina.

Regenerating lightening mask for face, neck, décolleté and hands. Cosmeceutical formula with natural and vegetal principles that block selectively the formation of melanin.

MODO D'USO

Applicare uno strato coprente di maschera sul viso, evitando il contorno occhi, e lasciare in posa per circa 15 minuti. Rimuovere i residui con una spugna umida e acqua tiepida.

HOW TO USE

Apply a layer plenty of mask on the face, neck and décolleté. Leave in place for 15-20 minutes and remove residues with sponges and warm water.

WHITENING BEAUTY FLUID SIERO SCHIARENTE

PRINCIPI ATTIVI

Vitamina E, Olio di Girasole.

ACTIVE INGREDIENTS

Vitamin E, Sunflower Oil.

Il siero anti-age schiarente è una miscela di oli e vitamina E. È la soluzione naturale più efficace per contrastare i danni causati alla pelle dall'esposizione alla luce solare e dallo stress ossidativo indotto dai radicali liberi.

The anti-aging brightening serum is a mixture of oils and vitamin E. It is the most effective natural solution to counteract the damage caused to the skin from exposure to sunlight and oxidative stress induced by free radicals.

MODO D'USO

Applicare una piccola quantità di siero sulla pelle deterata e tonificata con un leggero massaggio fino a completo assorbimento.

HOW TO USE

Apply a few drops 1-2 times a day on the clean and well-groomed massage up to complete absorption.

WHITENING CREAM CREMA SCHIARENTE

PRINCIPI ATTIVI

Olio di Vinaccioli, filtri UV, Pantenolo, Vitamina E. Grape seed oil, UV filters, Panthenol, Vitamin E.

ACTIVE INGREDIENTS

Crema anti-age schiarente protettiva per viso, collo, décolleté e mani. Formula cosmeceutica con principi naturali e vegetali che bloccano in modo selettivo la formazione di melanina. Si presenta con una texture morbida e leggera di felice assorbimento. L'effetto schiarente viene evidenziato dopo circa trenta giorni di trattamento. Eccellente come base per il trucco, contiene filtri solari.

Protective lightening cream for face, neck, décolleté and hands. Cosmeceutical formula with natural and vegetal principles that block selectively the formation of melanin. It comes with one soft and light texture easy to absorb. The lightening effect is highlighted after about thirty days of treatment. Excellent as a make-up base, it contains sunscreens.

HOW TO USE

Apply both in the morning and in the evening on cleansed and toned skin a small amount with a light massage until completely absorbed.

MODO D'USO

Applicare una piccola quantità di crema sulla pelle deterata e tonificata e massaggiare fino a completo assorbimento.

TRATTAMENTO MANI E PIEDI



HANDS AND FEETS TREATMENT TRATTAMENTO MANI E PIEDI

INDICAZIONI INDICATIONS

Il trattamento, creato per rinfrescare e nutrire mani e piedi, si sviluppa sulla base dei migliori ingredienti naturali. Grazie all'azione integrata dei principi attivi di origine naturale combinati con gli oli essenziali di timo, menta e Melissa ha un effetto antisettico, antinfiammatorio e rinfrescante.

The treatment is based on the best natural ingredients, created to refresh and nourish the feet. Thanks to the integrated action of the active ingredients of natural origin combined with the essential oils of thyme, mint, and Melissa has an antiseptic, anti-inflammatory and refreshing effect.

DURATA DURATION

45 minuti
45 minutes

FREQUENZA FREQUENCY

2 o 3 volte al mese
2 or 3 times a month

MODO D'USO

1. Trattamento esfoliante a base di sali dell'Himalaya;
2. Massaggio rilassante con crema mani o piedi.

HOW TO USE

1. Exfoliating treatment based on Himalaya salts;
2. Relaxing massage with hands or feet cream.



HANDS CREAM CREMA MANI

PRINCIPI ATTIVI	Aloe, Paraffina farmaceutica, Glicerina.
ACTIVE INGREDIENTS	Aloe, pharmaceutical paraffin, glycerin.

La Crema Mani è un'emulsione a base di sostanze funzionali idratanti, emollienti e protettive. Particolarmente indicata per proteggere le mani esposte ad aggressioni esterne e per ristabilire l'equilibrio dell'epidermide.

MODO D'USO
Applicare una piccola quantità di crema sulle mani. Massaggiare fino a completo assorbimento. Ripetere l'applicazione dopo ogni lavaggio o prima di esporle a contatto con sostanze aggressive.

Hands Cream is an emulsion based on moisturizing, softening and protective functional substances. Particularly suitable to protect hands exposed to external aggressions and to restore the balance of the epidermis.

HOW TO USE
Apply a small amount of cream on your hands. Massage until completely absorbed. Repeat the application after each wash or before exposing them to contact with aggressive substances.



FEET CREAM CREMA PIEDI

PRINCIPI ATTIVI	Timo, Mentolo, Olio di Canfora.
ACTIVE INGREDIENTS	Thyme, Menthol, Camphor oil.

Lo Scrub Piedi contiene Sali dell'Himalaya e olii vegetali che donano ai piedi nuova vitalità, combinando azioni di rigenerazione cutanea ed idratazione.

MODO D'USO
Applicare la giusta quantità di scrub piedi sulla pelle asciutta per un'esfoliazione efficace e profonda, e sulla pelle umida per un'esfoliazione delicata.

The Foot Scrub contains Himalaya salts and vegetable oils that give new vitality to the feet, combining actions of skin regeneration and hydration.

HOW TO USE
Apply the right amount of foot scrub on dry skin for an exfoliation effective and deep, and on the moist skin for delicate exfoliation.

FEET SCRUB SCRUB PIEDI

PRINCIPI ATTIVI	Olio essenziale di lavanda, Menta, Melissa, vitamina E, Sale dell'Himalaya.
ACTIVE INGREDIENTS	Essential oil of lavender, mint, lemon balm, vitamin E, salt of Himalaya.

Crema piedi dermo-protettiva con un'azione rinfrescante, azione emolliente e deodorante. Dona sollievo ai piedi stanchi. Idrata e nutre l'epidermide senza ungeri, si assorbe rapidamente.

MODO D'USO
Distribuire il prodotto su piedi asciutti e massaggiare con movimenti verso l'alto. Si consiglia di applicare la crema ogni giorno dopo un pediluvio o alla fine della pedicure.

Feet cream dermo-protective with a refreshing, softening and deodorizing action. It gives relief to tired feet. It moisturizes and nourishes the epidermis without greasing, it absorbs quickly.

HOW TO USE
Distribute the product on dry feet and massage with upward movements. It is advisable to apply the cream daily after a foot bath or at the end of the pedicure.

TRATTAMENTO CORPO

BODY TREATMENT TRATTAMENTO CORPO

INDICAZIONI INDICATIONS

Cura quotidiana del corpo, trattamento post-epilazione, massaggi, radiofrequenza e tecar terapia.
Daily body care, after epilation treatment, massages, radiofrequency and tecar therapy.

NELLA LINEA TRATTAMENTO CORPO SONO INDICATI PRODOTTI DIVERSI A SECONDA DI VARIE ESIGENZE

Un delicato scrub alle mandorle ed una crema elasticizzante altamente idratante per la cura quotidiana del corpo.

Un'emulsione ed un olio post-epilazione per lenire ed idratare la pelle stressata dopo le sedute di epilazione.

Una crema base per massaggi total body da personalizzare in base ai diversi gusti ed esigenze.

Un gel per radiofrequenza e una crema conduttiva per terapie laser, radiofrequenza e tecar terapia.



IN THE BODY TREATMENT LINE, DIFFERENT PRODUCTS ARE INDICATED ACCORDING TO VARIOUS NEEDS

A delicate almond scrub and a highly moisturizing elasticizing cream for daily body care.

A post-epilation emulsion and an afterwax oil to soothe the redness and hydrate the stressed skin after the epilation sessions.

A base cream for total body massages to customize according to different tastes and needs.

A radiofrequency gel and a conductive cream for laser, radiofrequency and tecar therapy.



ALMOND SCRUB SCRUB ALLE MANDORLE

PRINCIPI ATTIVI

Olio di Mandorla, gusci di Mandorla, Malva, Melissa.

ACTIVE INGREDIENTS

Almond oil, Almond shells, Mallow, Lemon Balm.

Lo Scrub alle Mandorle leviga la pelle e nello stesso tempo la nutre e la deterge con delicatezza. Unisce l'attività esfoliante della polvere ottenuta dalla macinazione del guscio della mandorla, ad una consistenza particolarmente cremosa e ricca, che accarezza la pelle, lasciandola morbida e deliziosamente profumata.

MODO D'USO

Applicare sulla pelle bagnata, massaggiare per qualche minuto e risciacquare con acqua tiepida. Ripetere l'applicazione 1-2 volte a settimana.

The facial / body almond scrub smooths the skin and at the same time nourishes and cleanses it delicately. It combines the exfoliating activity of the powder obtained by grinding the almond shell, to a particularly rich creamy texture, which caresses the skin, leaving it soft and deliciously scented.

HOW TO USE

Apply to wet skin, massage for a few minutes and rinse with warm water. Repeat the application 1-2 times a week.



ELASTICIZING BODY CREAM CREMA CORPO ELASTICIZZANTE

PRINCIPI ATTIVI

Elastina, Collagene, Acido ialuronico, Olio di Avocado, Olio di Mandorle, Olio di Vinaccioli. Elastin, Collagen, Hyaluronic Acid, Avocado Oil, Almond Oil, Grape Seed Oil.

ACTIVE INGREDIENTS

Trattamento altamente idratante per il corpo ad azione rassodante ed elasticizzante intensiva. Collagene ed Elastina migliorano la compattezza e la tonificazione cutanea, contrastando efficacemente il rilassamento cutaneo ed i segni del tempo. L'acido Ialuronico compensa l'inacidimento della pelle secca, priva di tono e compattezza, idratando a fondo e proteggendo i tessuti.

MODO D'USO

Stendere una grande quantità di crema sulle mani o direttamente sulle zone interessate, massaggiando fino a completo assorbimento.

Highly moisturizing body treatment with intensive firming and elasticizing action. Collagen and Elastin improve compactness and skin toning, effectively counteracting sagging skin and the signs of aging. Hyaluronic acid compensates for the dryness of dry skin, lacking in tone and compactness, deeply hydrating and protecting the tissues.

HOW TO USE

Spread a large amount of cream on the hands or directly on the affected areas, massaging until completely absorbed.



AFTERWAX EMULSION EMULSIONE POST-EPILAZIONE

PRINCIPI ATTIVI

Olio di Cocco, Calendula, Pantenolo.

ACTIVE INGREDIENTS

Coconut oil, Marigold, Panthenol.

L'emulsione post-epilazione rinfrescante è indicata per donare un immediato senso di benessere ed eliminare i residui di cera. La presenza della Calendula aiuta ad alleviare rossori ed irritazioni.

MODO D'USO

Applicare l'emulsione sulle zone trattate con un leggero massaggio fino a completo assorbimento.

Refreshing Post-Epilation Emulsion is indicated to give an immediate sense of well-being and eliminate wax residues. The presence of Marigold helps relieve redness and irritation.

HOW TO USE

Apply the emulsion on the treated areas, remove the wax residues and absorb without greasing.



AFTERWAX OIL OLIO POST-EPILAZIONE

PRINCIPI ATTIVI

Olio di Mandorle dolci, Olio di Girasole, Calendula.
Sweet Almond Oil, Sunflower Oil, Calendula.

ACTIVE INGREDIENTS

L'olio Post-epilazione è indicato per il trattamento dopo la depilazione con ceretta a caldo o a freddo. Elimina i residui di cera e lascia una sensazione di setosità sulle parti depilate. Particolarmente indicato per le zone più sensibili. La presenza della Calendula aiuta ad alleviare arrossamenti e irritazioni.

MODO D'USO

Applicare l'olio sulle parti trattate e massaggiare. Il prodotto consente di ottenere una buona scorrevolezza e viene assorbito senza ungere.

Afterwax oil is indicated for treatment after depilation with hot or cold waxing. Eliminates wax residues and leaves a feeling of silkiness on the depilated parts. Particularly suitable for the most sensitive areas. Marigold helps to alleviate redness and irritation.

HOW TO USE

Apply the oil on the parts to be treated and perform the massage. The product allows a good flow and is absorbed without greasing.



MASSAGE BASE CREAM CREMA BASE MASSAGGI

PRINCIPI ATTIVI

Glicerina, Vitamina E.

ACTIVE INGREDIENTS

Glycerin, Vitamin E.

La Crema Base da Massaggio consente un massaggio prolungato, permettendo sempre una buona aderenza delle mani sul tessuto. Con l'aggiunta di oli essenziali si può avere una combinazione personale con proprietà specifiche a seconda degli estratti aggiunti, ottenendo così delle creme da massaggio rilassanti, drenanti, anticellulite, rassodanti.

MODO D'USO

Prelevare una piccola quantità di crema dal barattolo e distribuirla sulle aree da trattare ed eseguire il trattamento.

Basic Massage Cream allows a prolonged massage, always allowing a good grip of the hands on the skin. With the addition of essential oils you can have a personal combination with specific properties depending on the added extracts, thus obtaining relaxing, draining, anti-cellulite, firming and warming creams.

HOW TO USE

Remove a small amount of cream from the jar and distribute it on the areas to be treated and carry out the treatment.



GEL FOR RADIOFREQUENCY GEL PER RADIOFREQUENZA

PRINCIPI ATTIVI

-

ACTIVE INGREDIENTS

-

Gel trasparente per la terapia laser e radiofrequenza, idrosolubile, non unge, non irrita, ipoallergenico, non contiene sali, non contiene sostanze abrasive.

MODO D'USO

Applicare la giusta quantità di prodotto sulle zone interessate, quindi procedere al trattamento.

Transparent gel for laser and radiofrequency therapy, water soluble, non-greasy, non-irritating, hypoallergenic, does not contain salts, does not contain abrasive substances.

HOW TO USE

Apply the right amount of product on the affected areas, then proceed with the treatment.



CONDUCTIVE CREAM FOR RADIOFREQUENCY AND TECARTERAPY - CREMA CONDUTTIVA PER RADIOFREQUENZA E TECARTERAPIA

PRINCIPI ATTIVI

ACTIVE INGREDIENTS

Crema formulata per l'utilizzo in abbinamento ad apparecchiature medicali. Le elevate proprietà conduttive favoriscono e migliorano il rendimento e l'efficacia degli apparecchi medicali nella fase di trattamento capacitivo e resistivo.

MODO D'USO

Applicare la giusta quantità di prodotto in funzione all'area da trattare e della durata del trattamento sulla zona dove verrà fatto scorrere l'elettrodo capacitivo e resistivo.

Cream formulated for use in combination with medical equipment. The high conductive properties favor and improve the efficiency and effectiveness of medical devices in the capacitive and resistive treatment phase.

HOW TO USE

Apply the right amount of product according to the area to be treated and the duration of the treatment on the area where the capacitive and resistive electrode will be used.



TRATTAMENTO CORPO CELLULITE

CELLULITE BODY TREATMENT TRATTAMENTO CORPO CELLULITE

INDICAZIONI INDICATIONS

Trattamento per tutti i tipi di cellulite.
Treatment for all types of cellulite.

DURATA DURATION

60/70 minuti
60/70 minutes

FREQUENZA FREQUENCY

2 volte a settimana
2 times a week

MODO D'USO

1. Eseguire lo Scrub Corpo.
2. Applicare alcune gocce di sinergie anticellulite sulle zone interessate dall'inestetismo massaggiando fino a completo assorbimento.
3. Applicare uno strato di Crema Corpo Termoattivante sulle zone interessate.
4. Coprire l'intera zona trattata con una pellicola e lasciare in posa almeno 15 minuti.
5. Le parti trattate appariranno arrossate per l'azione Rubefacente del prodotto usato.
6. Eseguire il massaggio drenante su tutto il corpo con l'olio da massaggio drenante contenente olio essenziale di cipresso.



HOW TO USE

1. Run the Body Scrub.
2. Apply a few drops of Anti-Cellulite Synergy on the affected areas massaging until completely absorbed.
3. Apply a layer of Thermo-activating Body Cream on the affected areas.
4. Cover the entire treated area with plastic wrap and leave on for at least 15 minutes.
5. The treated parts will appear reddened for the reddening action of the product.
6. Perform the draining massage on the whole body with the Massage Oil containing cypress essential oil.



HYMALAYA SALT SCRUB SCRUB AI SALI HIMALAYA

PRINCIPI ATTIVI

Sale dell'Himalaya, Olio essenziale di Lavanda, Menta, Melissa, vitamina E.
Himalaya salt, Lavender essential oil, Mint, Lemon balm, vitamin E.

ACTIVE INGREDIENTS

Lo Scrub Corpo anticellulite è una miscela di sali dell'Himalaya ricca di minerali naturali, olii aromatici ed erbe sane. Favorisce l'eliminazione delle cellule morte e contribuisce a restituire tonicità alla pelle, stimolando il sistema linfatico e favorendo l'eliminazione degli elementi tossici.

MODO D'USO

Applicare sulla pelle bagnata, massaggiare fino ad ottenere un delicato effetto esfoliante, quindi risciacquare.

Himalaya salt Body Scrub is a mixture of Himalayan salts rich in natural minerals, aromatic oils and healthy herbs. It favors the elimination of dead cells and helps to restore tone to the skin, stimulating the lymphatic system and promoting the elimination of toxic elements.

HOW TO USE

Apply to wet skin, massage until a gentle exfoliating effect is obtained, then rinse.



ANTICELLULITE MUD FANGO ANTICELLULITE

PRINCIPI ATTIVI

Argilla, Ippocastano, Guaraná, Ginkgo Biloba, Caffèina, O.E. di Cipresso, Limone e Camfora.
Clay, Horse Chestnut, Guarana, Ginkgo Biloba, Caffeine, Essential Oils of Cypress, Lemon and Camphor.

ACTIVE INGREDIENTS

Fango Anticellulite specifico nel trattamento degli inestetismi della cellulite, favorisce il drenaggio delle sostanze adipose localizzate e dei liquidi in eccesso.

MODO D'USO

Applicare il fango sulle zone da trattare in uno strato spesso pochi millimetri, avvolgere le parti con del cellophane e lasciare per almeno 20 minuti. Quindi rimuovere il fango con una spugnetta umida e sciacquare con acqua tiepida.

Specific anti-cellulite mud in the treatment of cellulite blemishes, favors the drainage of localized fat substances and excess liquids.

HOW TO USE

Apply the mud on the areas to be treated in a layer of a few millimeters, wrapping the parts with cellophane, then leave for at least 20 minutes. Then remove the mud with warm water and sponge.



DRAINING ANTICELLULITE OIL OLIO DRENANTE AGRUMI

PRINCIPI ATTIVI

Olio di Mandorle dolci, Olio di Girasole, Vitamina E, Olio essenziale di Cipresso.
Sweet Almond Oil, Sunflower Oil, Vitamin E, Cypress Essential Oil.

ACTIVE INGREDIENTS

Olio da Massaggio formulato con olii di origine vegetale. Favorisce lo scorrimento delle mani per il massaggio, lasciando la pelle morbida. Riduce la ritenzione idrica e favorisce la circolazione, contribuendo in tal modo alla riduzione degli inestetismi della cellulite.

MODO D'USO

Distribuire sulle mani il prodotto e stenderlo su tutte le zone del corpo da massaggiare.

Massage oil formulated with vegetable oils. Promotes the sliding of the hands for massage, leaving the skin soft. It reduces water retention and promotes circulation, thus contributing to the reduction of cellulite blemishes.

HOW TO USE

Distribute the product on the hands and spread it on all areas of the body and massage.



NO FUCUS ANTICELLULITE CREAM CREMA ANTICELLULITE NO FUCUS

PRINCIPI ATTIVI

Guaranà, Ippocastano, Mentolo, Caffaina.

ACTIVE INGREDIENTS

Guaranà, Horse Chestnut, Menthol, Caffeine.

La Crema Anticellulite no Fucus è un prodotto specifico per gli accumuli adiposi localizzati nel corpo femminile; va applicata sulle zone interessate, con un leggero massaggio; genera una immediata sensazione di freschezza e tonicità. Può essere utilizzato da donne che hanno problemi di funzionamento della tiroide.

MODO D'USO

Applicare la crema sulle zone interessate e coprire l'intera zona con le bende. Lasciare in posa per almeno 15 minuti.

No Fucus Anti-Cellulite Cream is a specific product for the accumulation of adiposities located in the female body, it is applied on the affected areas, with a light massage; it generates an immediate sensation of freshness and tone. Suitable for women who have problems with thyroid functioning.

HOW TO USE

Apply the cream on the affected areas and cover the entire area with bandages. Leave for at least 15 minutes, then remove the bandages and massage until completely absorbed.

THERMOGENIC BODY CREAM CREMA TERMOATTIVANTE

PRINCIPI ATTIVI

Quercia Marina, Canfora, Ginkgo Biloba.

ACTIVE INGREDIENTS

Marine Oak, Camphor, Ginkgo Biloba.

La crema termoattivante è un'emulsione specifica per il trattamento glutei e fianchi del corpo femminile. L'azione rimodellante si svolge in due fasi: lo iodio puro contenuto nelle alghe marine (fucus v.) entra nel metabolismo dei grassi, fluidificandoli, e l'estratto di Ginkgo Biloba, un vasodilatatore, favorisce il drenaggio. L'arrossamento delle parti trattate per qualche minuto dopo l'applicazione è normale conseguenza dell'azione dei componenti attivi. Non adatto a donne che hanno problemi di funzionamento della tiroide.

MODO D'USO

Applicare la crema sulle zone interessate e ricoprirle con le bende. Lasciare agire per almeno 15 minuti.

Thermoactivating Cream is a specific emulsion for the treatment of buttocks and hips of the female body. The remodeling action takes place in two phases: the pure iodine contained in the seaweed (fucus v.) enters the metabolism of fats, fluidifying them and the extract of Ginkgo Biloba, a vasodilator, promotes drainage. The reddening of the treated parts for a few minutes after application is a normal consequence of the action of the active components. Not suitable for women who have problems with thyroid functioning.

HOW TO USE

Apply the cream to the affected areas and cover them with bandages. Leave on for at least 15 minutes, then remove the bandages and massage until completely absorbed.



ESSENTIAL ANTICELLULITE OILS SINERGIE PER CELLULITE

PRINCIPI ATTIVI

Olii essenziali di Cipresso, Limone, Lavanda, Cannella.

ACTIVE INGREDIENTS

Essential oils of Cypress, Lemon, Lavender and Cinnamon.

Sinergie Anticellulite è una miscela di olii essenziali purissimi che permettono di facilitare il drenaggio. Indicato per tutti i tipi di pelle che necessitano di un'azione detossinante.

MODO D'USO

Applicare la crema sulle zone interessate e coprire l'intera zona con le bende. Lasciare in posa per almeno 15 minuti.

Synergies of anti-cellulite essential oils is a blend of very pure essential oils that facilitate drainage. Suitable for all skin types that need a detoxifying action.

HOW TO USE

Apply some drops to the lymphatic discharge areas. And make it penetrate with a light massage.





600g e

PD347 A06006



GREEN CLAY ARGILLA VERDE

PRINCIPI ATTIVI

Argilla verde.

ACTIVE INGREDIENTS

Green Clay.

Rimedio naturale per contrastare gli inestetismi della cellulite e la ritenzione idrica. Può essere utilizzata per realizzare fanghi o impacchi.

MODO D'USO

Preparare un impacco mescolando acqua a temperatura ambiente alla polvere di argilla. Aggiungere eventualmente altre sostanze attive contro la cellulite, come oli essenziali o estratti vegetali. Applicare il fango ottenuto sulle zone interessate e lasciare in posa per almeno 20 minuti. Per una migliore azione si consiglia di avvolgere le parti con del cellophane. Quindi rimuovere con con acqua calda e spugna.

Natural remedy to combat cellulite and water retention. It can be used to make mud or compresses. How to use: prepare a pack by mixing water at room temperature with clay powder. Add other active substances against cellulite, such as essential oils or plant extracts.

HOW TO USE

Apply the obtained mud on the affected areas and leave on for at least 20 minutes. For better action it is recommended to wrap the parts with cellophane. Then remove with with warm water and sponge.



1000ml e

PD359 A0001L



FLUID FOR ANTI-CELLULITE COLD BANDAGE FLUIDO BENDAGGIO ANTICELLULITE A FREDDO

PRINCIPI ATTIVI

Ginseng, Guaranà, Ginkgo Biloba, Ippocastano, Caffèina, Menta, Olio essenziale di Cantora.
Ginseng, Guaranà, Ginkgo Biloba, Horse Chestnut, Caffeine, Mint, Camphor essential oil.

ACTIVE INGREDIENTS

Tattamento cosmetico anticellulite arricchito con caffeina ed estratti vegetali di guaranà, ginseng, ippocastano, ginkgo biloba, menta e oli essenziali che contrastano gli inestetismi causati dal processo cellulitico.

MODO D'USO

Diluire 50ml di prodotto in un litro d'acqua. Immergere le Bende nella soluzione ottenuta, quindi avvolgerle intorno alle zone interessate. Lasciare in posa per almeno 20 minuti

Cellulite cosmetic treatment enriched with caffeine and guarana, ginseng plant extracts, horse chestnut, ginkgo biloba, mint and essential oils that counteract the imperfections caused from the cellulite process.

HOW TO USE

Dilute 50ml of product in a liter of water. Dip the bandages in the solution obtained, then wrap them around the affected areas. Leave on for at least 20 minutes.



1000ml e

PD360 A0001L



FLUID FOR ANTI-CELLULITE THERMAL BANDAGE FLUIDO BENDAGGIO ANTICELLULITE TERMICO

PRINCIPI ATTIVI

Quercia Marina, caffeina, Ginkgo Biloba, Menta.
Marine Oak, Caffeine, Ginkgo Biloba, Mint.

ACTIVE INGREDIENTS

Tattamento cosmetico Anticellulite arricchito con caffeina ed estratti vegetali di quercia marina, ginkgo biloba, menta e oli essenziali che contrastano gli inestetismi causati dal processo cellulitico. L'arrossamento delle parti trattate per qualche minuto dopo l'applicazione è normale conseguenza dell'azione dei componenti attivi.

MODO D'USO

Diluire 50ml di prodotto in un litro d'acqua. Immergere le bende nella soluzione ottenuta, quindi avvolgerle intorno alle zone interessate. Lasciare in posa per almeno 20 minuti.

Anti-cellulite cosmetic treatment enriched with caffeine and marine oak plant extracts, ginkgo biloba, mint and essential oils that counteract the imperfections caused by the cellulite process. The redness of the treated parts for a few minutes after application is a normal consequence of the action of active components.

HOW TO USE

Dilute 50ml of product in a liter of water. Dip the bandages in the solution obtained, then wrap them around the affected areas. Leave on for at least 20 minutes.

TRATTAMENTO CORPO CON OLI



BODY TREATMENT WITH OILS TRATTAMENTO CORPO CON OLI

INDICAZIONI INDICATIONS

Massaggio con olii per ogni esigenza.
Massage with oils for every need.

DURATA DURATION

30/60/90 minuti
30/60/90 minutes

FREQUENZA FREQUENCY

2 o 3 volte al mese
2 or 3 times a month

MODO D'USO

Durante il massaggio, l'olio è necessario per agevolare l'attrito, evitare l'inacidimento della pelle, dare sollievo alla muscolatura, ridurre lo stress. Inoltre, l'olio aromatizzato permette di trarre beneficio anche dalle proprietà terapeutiche delle piante officinali, in grado di liberare la pelle dalle tossine, alleviare il dolore, attenuare il gonfiore, riscaldare, rilassare ed ossigenare la pelle. Vanno scelti gli olii essenziali, non più di 4 o 5, da miscelare nell'olio di partenza in quantità massima di 60 gocce, in relazione al disturbo che si intende alleviare e alle preferenze personali:

- olio essenziale di lavanda e arancia per un massaggio rilassante
- olio essenziale di rosmarino, cannella e limone per il massaggio contro la tensione muscolare
- olio essenziale di lavanda per contrastare le palpitazioni e/o l'ipertensione associata a stress.
- olio essenziale di cipresso e pompelmo per massaggio detossinante

HOW TO USE

During the massage, oil is necessary to facilitate friction, avoid drying up of the skin, relieve muscle, reduce stress. In addition, flavored oil can benefit also from the therapeutic properties of medicinal plants, able to rid the skin of toxins, relieve pain, reduce swelling, heat, relax and oxygenate the skin. Essential oils must be chosen, no more than 4 or 5, to be mixed in the starting oil in maximum quantity of 60 drops, in relation to the disorder you want to alleviate and your personal preferences:

- lavender and orange essential oil for relaxing massage
- essential oil of rosemary, cinnamon and lemon for massage against muscle tension
- lavender essential oil to counteract palpitations and/or high blood pressure associated with stress
- cypress and grapefruit essential oil for detoxifying massage



ALMOND MASSAGE OIL OLIO MASSAGGIO MANDORLE

PRINCIPI ATTIVI

Olio di Mandorle, Olio di Girasole, Vitamina E.

ACTIVE INGREDIENTS

Almond Oil, Sunflower Oil, Vitamin E.

L'Olio da Massaggio alle Mandorle è stato formulato con oli di origine vegetale, l'olio di mandorle e l'olio di semi di girasole. Si è scelto di renderlo ancor più ricco con l'aggiunta di Vitamina E e di un antiossidante. Ha proprietà emollienti, addolcenti, nutrienti e lenitive. Ideale per il massaggio, mantiene la pelle vellutata tutto il giorno impedendo l'evaporazione cutanea e favorendo la reidratazione e la restituzione lipidica. Contrasta la secchezza e l'invecchiamento della pelle.

MODO D'USO

Distribuire il prodotto sulle mani e stenderlo su tutte le zone del corpo da massaggiare.

Almond Massage Oil has been formulated with vegetable oils, almond oil and sunflower oil. Even richer with the addition of Vitamin E and an antioxidant. It has emollient, soothing, nourishing and soothing properties. Ideal for massage, keeps the skin velvety all day preventing skin evaporation and promoting rehydration and lipid restitution. Contrasts the dryness and aging of the skin.

HOW TO USE

Spread the product on the hands and distribute it over all areas of the body to be massaged.



ENERGIZING LEMON OIL OLIO ENERGIZZANTE LIMONE

PRINCIPI ATTIVI

Olio di Mandorle, Vitamina E, Olio essenziale di Cannella.

ACTIVE INGREDIENTS

Almond Oil, Vitamin E, Cinnamon essential oil.

L'olio energizzante al limone è un olio da massaggio formulato con oli vegetali. Ancora più ricco con l'aggiunta di vitamina E e olio essenziale di cannella. Ha proprietà emollienti, addolcenti, nutrienti e lenitive. Contrasta la secchezza e l'invecchiamento della pelle. Inoltre, la presenza dell'olio essenziale di cannella lo rende ideale per il trattamento delle contratture muscolari e migliora le condizioni generali della pelle.

MODO D'USO

Distribuire il prodotto sulle mani e stenderlo su tutte le zone del corpo da massaggiare.

Energizing Lemon Oil is a massage oil formulated with vegetable oils. Even richer with the addition of Vitamin E and cinnamon essential oil. It has emollient, soothing, nourishing and soothing properties. Contrasts the dryness and aging of the skin. In addition, the presence of the essential oil of cinnamon makes it ideal for the treatment of muscle contractures and improves the general conditions of the skin.

HOW TO USE

Spread the product on the hands and distribute it over all areas of the body to be massaged.



PURE SWEET ALMOND OIL OLIO MANDORLE DOLCI PURO

PRINCIPI ATTIVI

Olio di Mandorle dolci.

ACTIVE INGREDIENTS

Sweet Almond Oil.

L'Olio di Mandorle Dolci Puro è un olio lenitivo particolarmente indicato per la pelle sensibile, fragile e secca, adatto anche a neonati e bambini. Consigliato durante la gravidanza per prevenire le smagliature. Ottimo veicolante di oli essenziali per trattamenti specifici e aromaterapia.

MODO D'USO

Distribuire il prodotto sulle mani e stenderlo su tutte le zone del corpo da massaggiare.

Pure sweet almond oil is a soothing oil particularly suitable for sensitive, fragile and dry skin, also suitable for babies and children. Recommended during pregnancy to prevent stretch marks. Excellent carrier of essential oils for specific treatments and aromatherapy.

HOW TO USE

Spread the product on the hands and distribute it over all areas of the body to be massaged.



TRATTAMENTO SOLARI

SOLAR TREATMENT TRATTAMENTO SOLARI

MODO D'USO HOW TO USE

Applicare abbondantemente prima di qualsiasi esposizione ai raggi UV.
Apply abundantly before any exposure to UV rays.

DURATA DURATION

45 minuti
45 minutes

FREQUENZA FREQUENCY

2 o 3 volte al mese
2 or 3 times a month

INDICAZIONI

Trattamento protettivo per l'esposizione ai raggi solari o lampade UV
In caso di esposizione a radiazioni UV (naturali o artificiali) è necessario proteggere l'epidermide allo scopo ridurre l'impatto lesivo delle radiazioni sulle cellule cutanee e sugli altri componenti fondamentali del derma, a partire da fibroblasti, collagene ed elastina. Esattamente come quando ci si espone alla luce solare naturale, il primo indispensabile mezzo per proteggere la pelle dalle radiazioni UV artificiali è rappresentato dai filtri solari. Da scegliere come sempre in funzione del proprio fototipo, delle caratteristiche di maggiore o minore secchezza cutanea e dell'età. Per favorire un buon recupero dallo stress imposto dalle radiazioni e assicurarsi un'abbronzatura più omogenea e duratura, subito dopo l'esposizione è essenziale applicare creme o fluidi idratanti ed emollienti.



INDICAZIONI

Protective treatment for exposure to sunlight or UV lamps. In case of exposure to UV radiation (natural or artificial) it is necessary to protect the skin for the purpose to reduce the harmful impact of radiation on skin cells and other fundamental components of the dermis, starting from fibroblasts, collagen and elastin. Just like when you are exposed to natural sunlight, the first indispensable means of protection the skin from artificial UV radiation is represented by sunscreens. To be chosen as always depending on your skin type, the characteristics of greater or less dryness dermal and age. To promote a good recovery from the stress imposed by radiation and ensure a more homogeneous and lasting, tan immediately after exposure it is essential to apply moisturizing and emollient creams or fluids.



SUN MILK LOW PROTECTION LATTE SOLARE PROTEZIONE BASSA

PRINCIPI ATTIVI

Olio di Cocco, Vitamina E, Filtri solari.

ACTIVE INGREDIENTS

Coconut Oil, Vitamina E, Sunscreens.

Il Latte solare Protettivo, grazie alla sua formula leggera, si applica facilmente e si assorbe rapidamente, senza lasciare fastidiosi residui sulla pelle.

Sun Milk thanks to its light formula, can be easily applied and absorbed quickly, without leaving annoying residues on the skin.

MODO D'USO

Applicare abbondantemente prima dell'esposizione alle lampade UV o al sole e riapplicare dopo ogni bagno.

HOW TO USE

Apply abundantly before exposure to UV lamps or sun and reapply After each bath.

SUN MILK MIDDLE PROTECTION LATTE SOLARE PROTEZIONE MEDIA

PRINCIPI ATTIVI

Olio di Cocco, Vitamina E, Filtri solari.

ACTIVE INGREDIENTS

Coconut Oil, Vitamina E, Sunscreens.

Il Latte solare Protettivo, grazie alla sua formula leggera, si applica facilmente e si assorbe rapidamente, senza lasciare fastidiosi residui sulla pelle.

Sun Milk thanks to its light formula, can be easily applied and absorbed quickly, without leaving annoying residues on the skin.

MODO D'USO

Applicare abbondantemente prima dell'esposizione alle lampade UV o al sole e riapplicare dopo ogni bagno.

HOW TO USE

Apply abundantly before exposure to UV lamps or sun and reapply After each bath.

SUN MILK HIGH PROTECTION LATTE SOLARE PROTEZIONE ALTA

PRINCIPI ATTIVI

Olio di Cocco, Vitamina E, Filtri solari.

ACTIVE INGREDIENTS

Coconut Oil, Vitamina E, Sunscreens.

Il Latte solare Protettivo, grazie alla sua formula leggera, si applica facilmente e si assorbe rapidamente, senza lasciare fastidiosi residui sulla pelle.

Sun Milk thanks to its light formula, can be easily applied and absorbed quickly, without leaving annoying residues on the skin.

MODO D'USO

Applicare abbondantemente prima dell'esposizione alle lampade UV o al sole e riapplicare dopo ogni bagno.

HOW TO USE

Apply abundantly before exposure to UV lamps or sun and reapply After each bath.



500ml e

PD304 A0500ML

250ml e

PD304 A0250ML



SUN MILK VERY HIGH PROTECTION LATTE SOLARE PROT. MOLTO ALTA

PRINCIPI ATTIVI

Olio di Cocco, Vitamina E, Filtri solari.

ACTIVE INGREDIENTS

Coconut Oil, Vitamina E, Sunscreens.

Il Latte solare Protettivo, grazie alla sua formula leggera, si applica facilmente e si assorbe rapidamente, senza lasciare fastidiosi residui sulla pelle.

MODO D'USO

Applicare abbondantemente prima dell'esposizione alle lampade UV o al sole e riapplicare dopo ogni bagno.

Sun Milk thanks to its light formula, can be easily applied and absorbed quickly, without leaving annoying residues on the skin.

HOW TO USE

Apply abundantly before exposure to UV lamps or sun and reapply After each bath.

AFTERSUN MILK LATTE DOPOSOLE

PRINCIPI ATTIVI

Olio di Jojoba, Olio di Cocco, Calendula, Aloe Vera.

ACTIVE INGREDIENTS

Jojoba Oil, Coconut Oil, Calendula, Aloe Vera.

Il latte doposole è indicato per rinfrescare e lenire la pelle arrossata dopo l'esposizione solare; mantiene l'elasticità e il livello di idratazione della pelle, rendendola morbida e vellutata. Grazie alla sua formula leggera si applica facilmente e si assorbe rapidamente.

MODO D'USO

Applicare abbondantemente dopo l'esposizione alle lampade UV.

After sun milk is indicated to refresh and soothe reddened skin after sun exposure; it maintains the elasticity and hydration level of the skin, making it soft and velvety. Thanks to its light formula, it is easily applied and absorbed quickly.

HOW TO USE

Apply abundantly after exposure to UV lamps or sun.



500ml e

PD276 A0500ML

250ml e

PD276 A0250ML



GEL TANNING GEL ABBRONZANTE

PRINCIPI ATTIVI

Olio di Carota, Olio di Cocco, Aloe Vera.

ACTIVE INGREDIENTS

Carrot Oil, Coconut Oil, Aloe Vera.

Gel abbronzante idratante e rinfrescante per l'alto contenuto di sostanze funzionali come amminioacidi e gel di aloe vera. Lascia la pelle morbida e nutrita grazie all'azione protettiva dell'olio di cocco e dell'olio di carota.

MODO D'USO

Applicare abbondantemente prima dell'esposizione alle lampade UV o al sole e riapplicare dopo ogni bagno.

Moisturizing and refreshing tanning gel for its high content of functional substances such as amino acids and aloe vera gel. Leave the skin soft and nourished thanks to the protective action of coconut oil and carrot oil.

HOW TO USE

Apply abundantly before exposure to UV lamps or sun and reapply After each bath.



500ml e

PD275 A0500ML

250ml e

PD275 A0250ML







NATURAÆ

Naturaæ | naturaecosmetic.com · naturaæ@heartitaliana.it  
Heart Italiana S.r.l. · Via Giovanni Agnelli · Z.I. La Martella · Matera · Tel. 0835 302834

Naturaæ è un marchio di proprietà di Heart Italiana S.r.l. Le foto, le immagini, le descrizioni, i formati ed ogni altra indicazione del presente catalogo, hanno unicamente lo scopo di presentare il prodotto e non sono vincolanti. L'azienda si riserva la facoltà di effettuare qualsiasi modifica o correzione necessaria allo scopo di aggiornare il prodotto senza doverne preventiva comunicazione. È vietato la riproduzione completa o parziale di questo catalogo senza l'autorizzazione dell'azienda. The photos, pictures, dimensions, descriptions and all other possible indications of this catalogue, have got the intent to introduce the product only. The company reserves the right to apply any changes or necessary correction in order to update the product without prior notice. It's interdicted the complete or partial reproduction of this catalogue without authorization of the company.

rev.14_01062020

 officialnaturaæ.com